domus

rivista mensile

Direzione Gio Ponti

Redazione Lisa Licitra Ponti
Enrichetta Ritter
Mario Tedeschi

Editore Gianni Mazzocchi

363 *febbraio n. 2 / 1960*

MART • FONDO LUCIANO BALDESSARI • PAIB 031

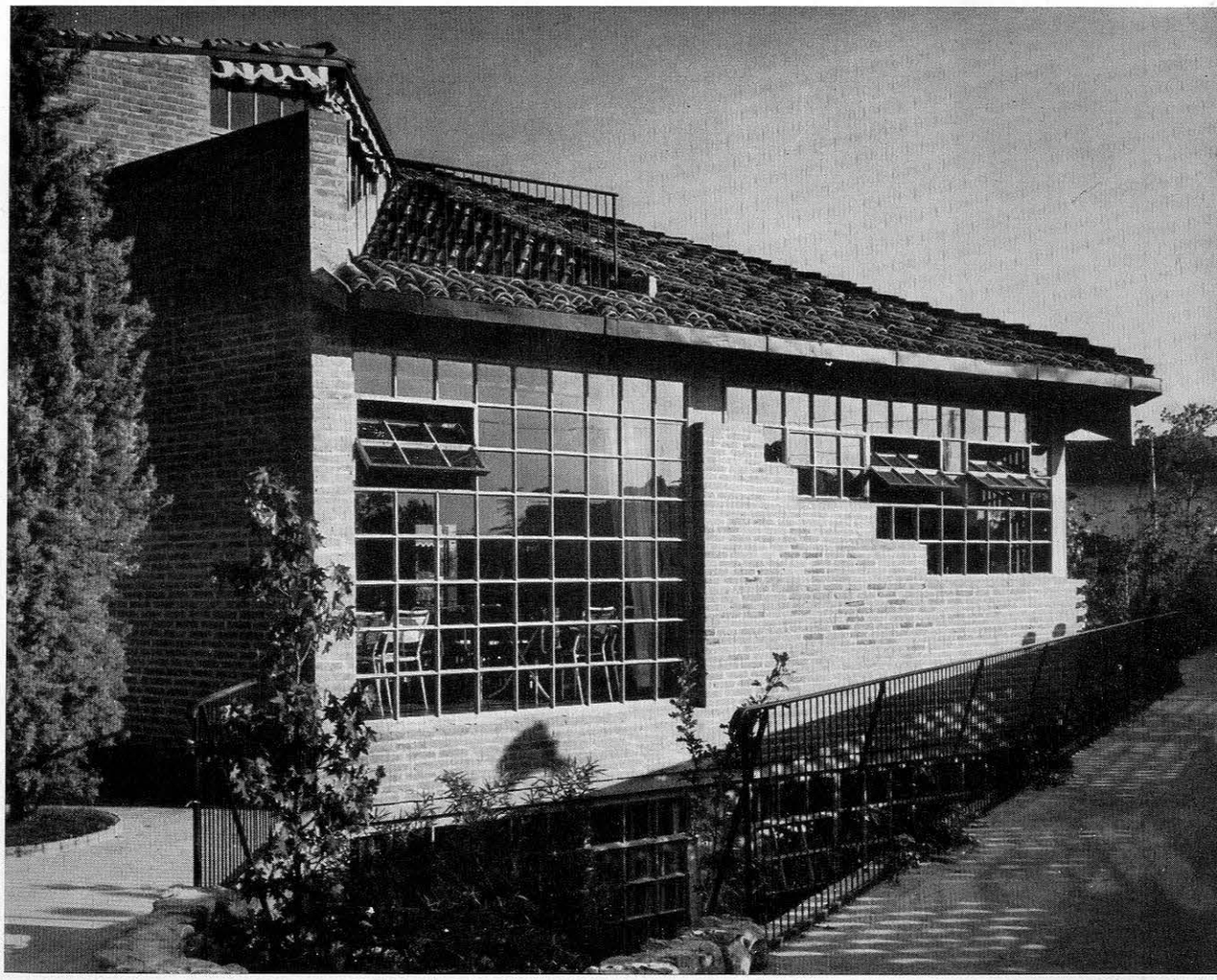

Progettisti Associati: Giorgio Host-Ivessich, Bernardo Tommasini: casa per cacciatori e pescatori sulle rive del Po.

Edificio industriale a Padova 1 A. Mangiarotti, B. Morassutti, arch.tti, G. Morassutti, A. Favini, ingg.
Casa nella Pineta ad Arenzano 13 Vico Magistretti, arch.
Per cacciatori e pescatori sulle rive del Po 29 G. Host Ivessich, arch., Bernardo Tommasini, ing.
In un vecchio mulino, fuori Lisbona 36 Eduardo Anahory, arch.
Edizioni per gli architetti 39 recensioni
Guerrini a Venezia 41 sculture
Nello studio di Fiume a Canzo 42 dipinti
Bronzi di Fabbri a New York 44 sculture
Le pareti scolpite e graffite di Nivola 46 Gillo Dorfles
Nuovi libri 49 recensioni
Forme e idee di Tapio Wirkkala 51 rassegna
Tre nuove poltrone 55 produzione Rima
La nuova sede dell'Alitalia a Bari 56 Tonino M. Cirielli arch.
Allestimento a Milano 59 M. Achilli, D. Brigidini, G. Cannella, arch.tti
Dalla Svezia 60 mobili di Svenskt Tenn
Edizioni d'arte 61 rassegna
Notiziario delle antichità 64 rassegna

In copertina: **Giorgio Casali: effetto notturno del magazzino del ferro della "Società Paolo Morassutti,, a Padova.**

AVVERTIMENTO **Esistono società, imprese o ditte che comprendono nella loro denominazione la parola latina "DOMUS,,. Tutte queste iniziative NON hanno alcun legame, alcun interesse in comune con la rivista DOMUS nè con la Società Editoriale DOMUS. Nessuna garanzia, nessun avallo morale o materiale viene pertanto dato**

Redazione Milano, via Monte di Pietà 15 - Tel. 864080

Amministrazione abbonamenti e pubblicità Editoriale Domus S.A.
Milano, via Monte di Pietà 15